

Zo werkt uw thermostaat.



ROCHDALE
woningstichting

Rochdale
geeft
thuis

Beste huurder,

In deze folder leest u hoe u de thermostaat in uw woning zo zuinig mogelijk gebruikt. In uw woonkamer hangt een thermostaat (zie afbeelding op de voorkant). Deze kunt u instellen op de juiste temperatuur. In alle andere kamers hangt een radiator met een draaiknop met een plus (+) en een min (-). Plus betekent aan, min betekent uit. Hoe gebruikt u de thermostaat en de draaiknop precies? We leggen het graag aan u uit!

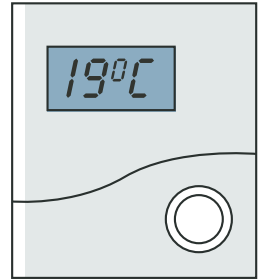

Hoe gebruikt u de verwarming in de herfst en de winter (van september t/m april)?

Als u overdag thuis bent

In de woonkamer

Zet de thermostaat die in uw **woonkamer** hangt op **19 graden**. Dit doet u door de knopjes op de thermostaat te bedienen of door te draaien aan de thermostaat.

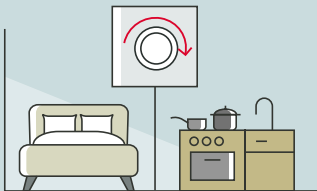
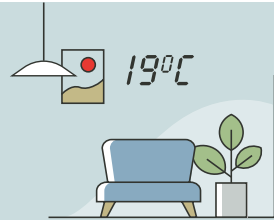

In alle andere kamers

Draai de kranen op de radiatoren in de andere kamers een **klein beetje open** door naar de **plus (+)** te draaien.

Als u niet thuis bent of als u naar bed gaat

Zet de thermostaat op **15 graden**. Draai de kranen in de andere kamers een **klein beetje open**.





Hoe gebruikt u de verwarming in de lente en de zomer (van mei t/m augustus)?

Als u overdag thuis bent

In de woonkamer

Zet de thermostaat die in uw **woonkamer** hangt op **15 graden**. Dit doet u door de knopjes op de thermostaat te bedienen of door te draaien aan de thermostaat.

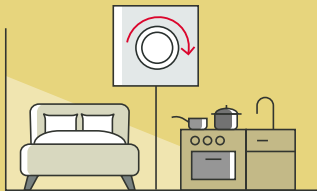
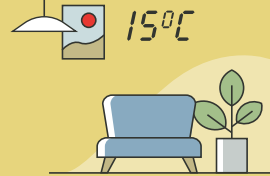

In alle andere kamers

Draai de kranen op de radiatoren in de andere kamers een **klein beetje open** door naar de **plus (+)** te draaien.

Ventileren

Zet alle ramen 2x per dag ('s ochtends en 's avonds) 10 minuten open. Wanneer u de ramen opent, zet de thermostaat dan terug naar 15 graden. Als u de ramen weer dicht doet, zet u de thermostaat weer op 19 graden.

Ventileren zorgt voor droge lucht in huis. Dat is goed tegen schimmel. En het bespaart geld: droge kamers zijn sneller warm dan vochtige kamers. Droge lucht verwarmt beter.

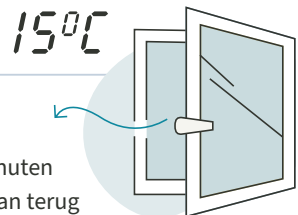



ROCHDALE
woningstichting

www.rochdale.nl
020 215 00 00